

SCHEMA FONDAZIONI

SCALA 1:50

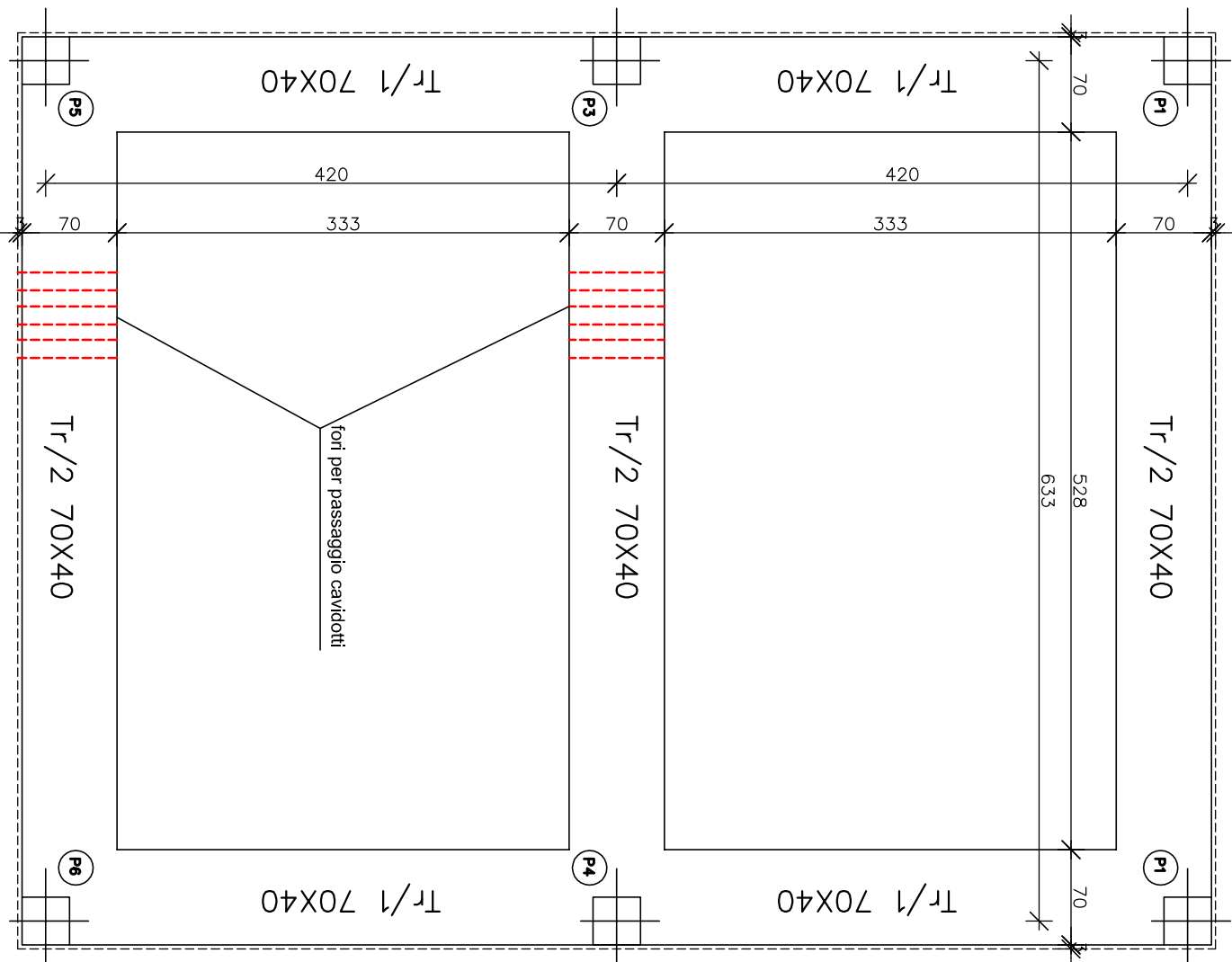

SCHEMA 1° IMPALCATO H=15cm

SCALA 1:50

**NOTE MATERIALI:**  
C/S PER SOTTOPAZZONI  
C/S PER FONDAZIONI, TRAVI, STRUTTURE  
IN ELEZIONE  
FERRO PER ARMATURA  
C12/15  
C25/30  
B450C

**NOTA BENE:**  
Copiferro min. = 3cm.  
Vibrare tutti i getti.  
Contattare la D.L. per forometrie, passaggio tubazioni, scarico pluviali.  
Contattare la D.L. per vuoto lucernari da definire in base al modello scelto.  
Confrontare con l'elaborato architettonico prima di procedere all'esecuzione.

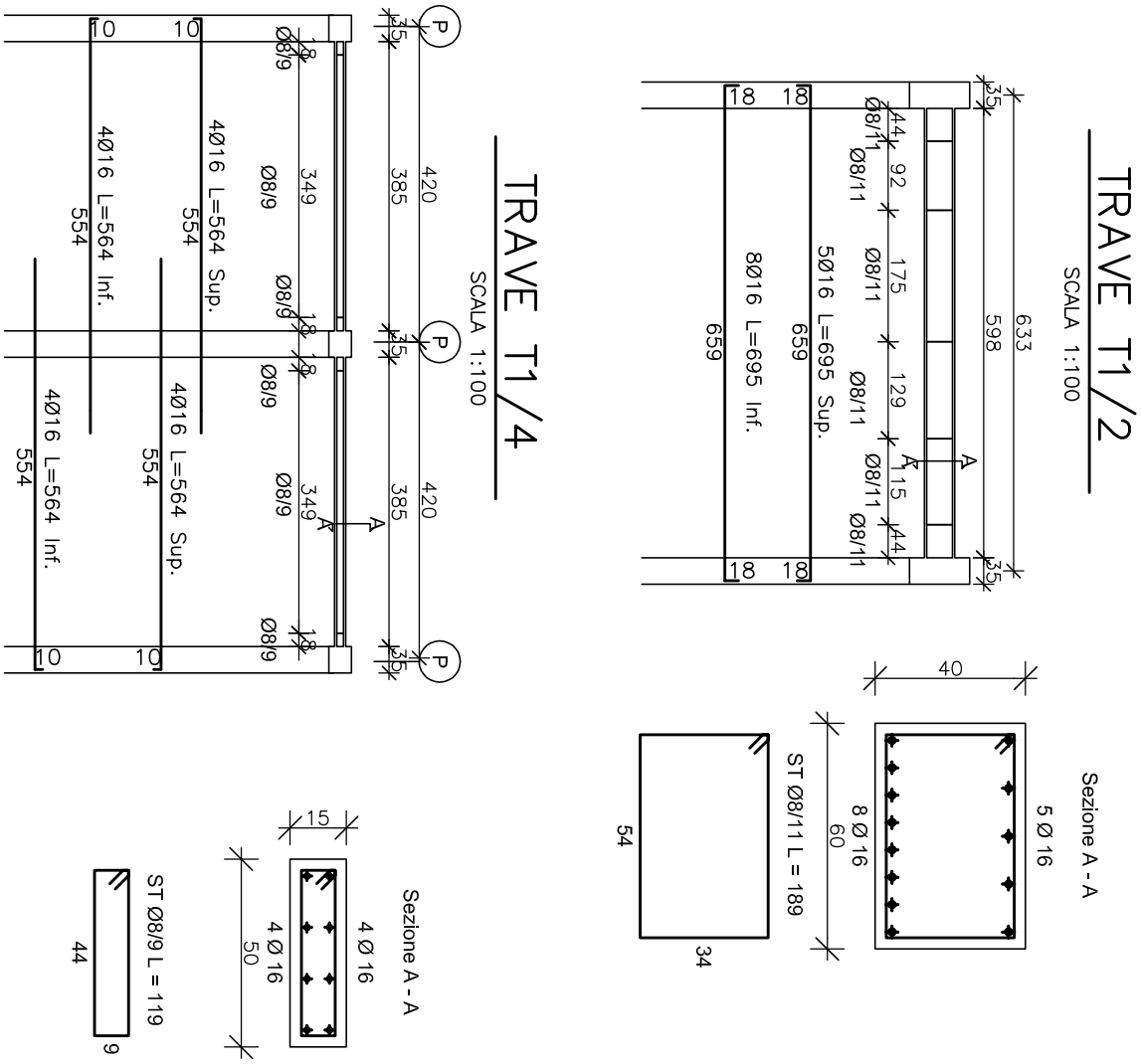
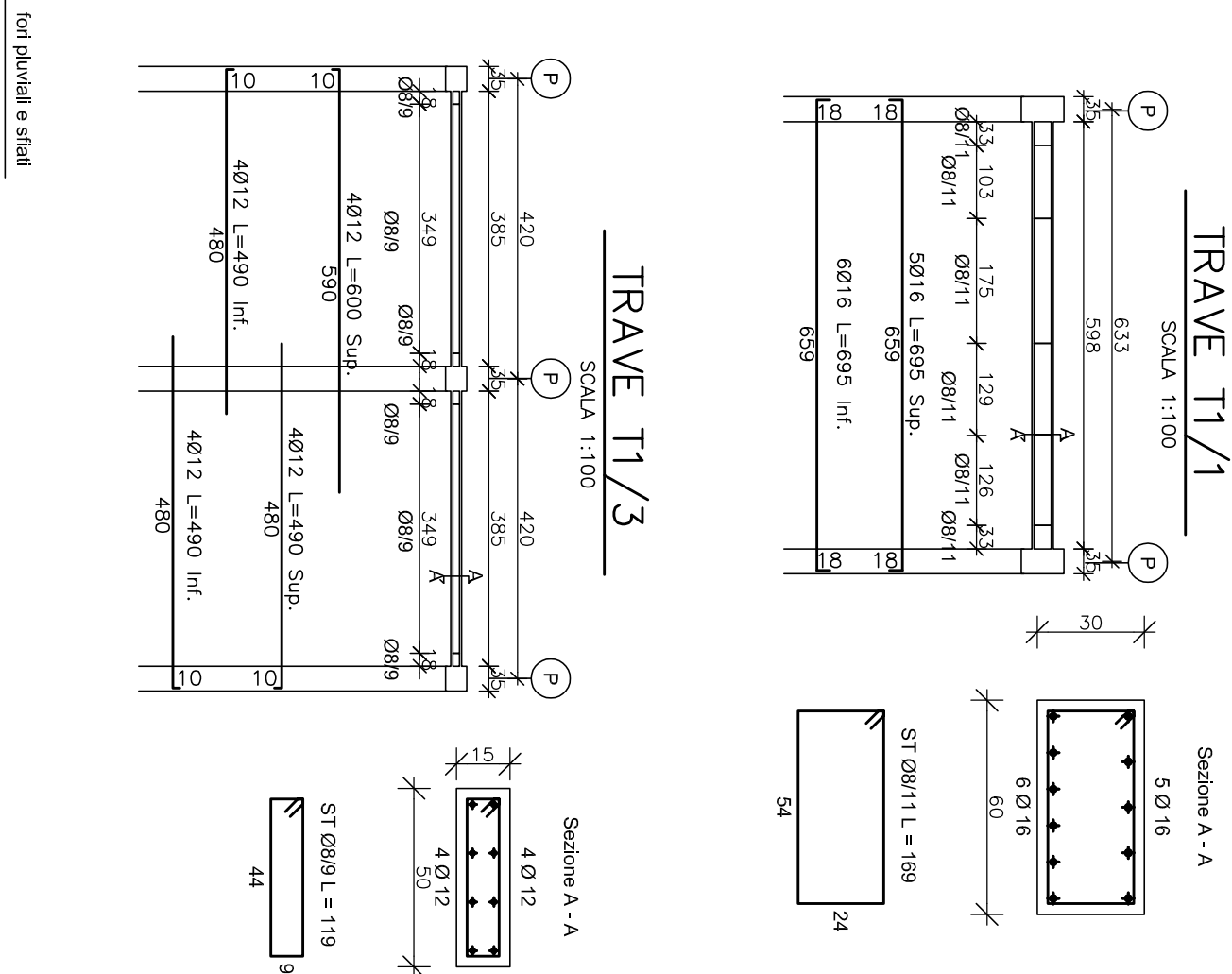
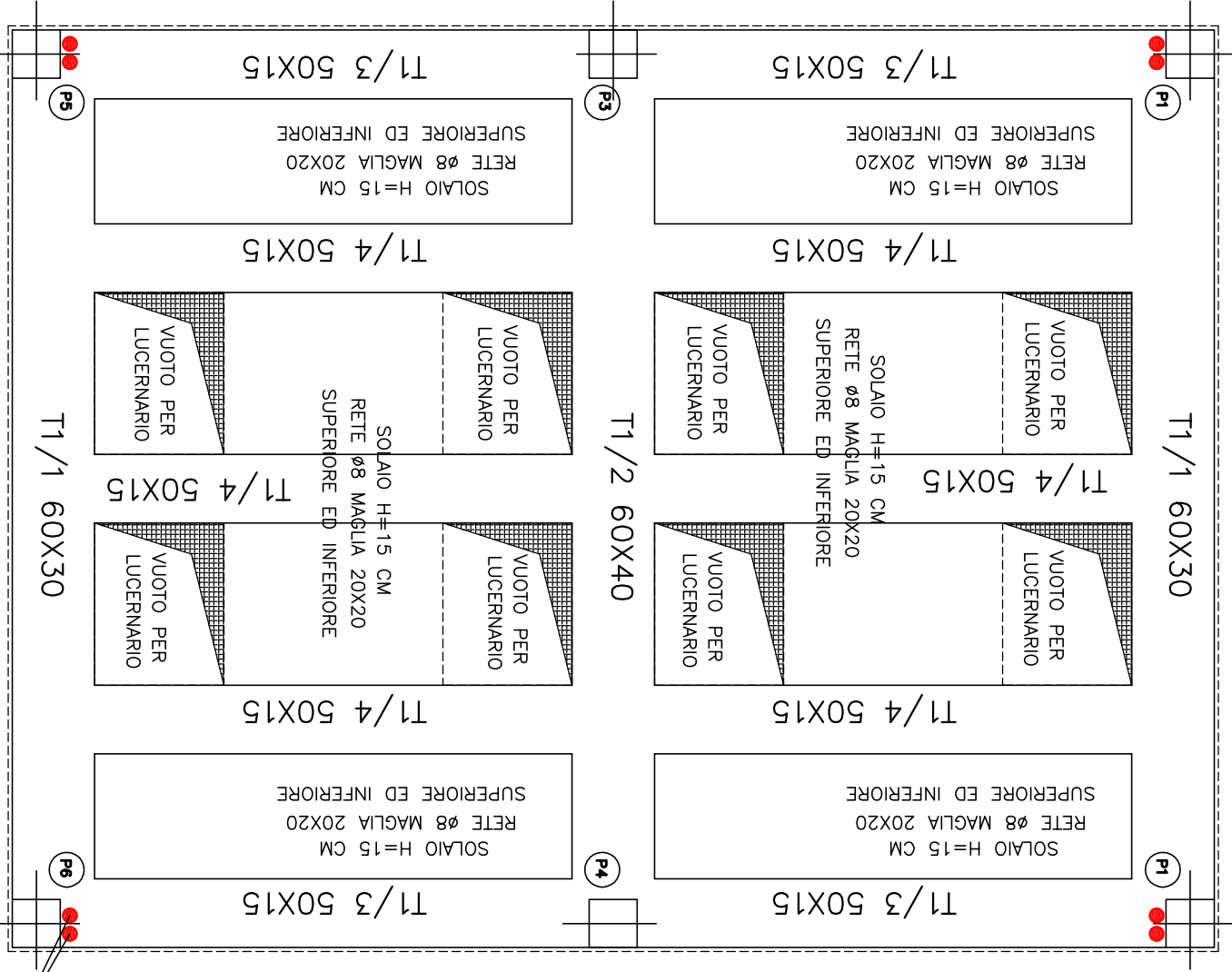
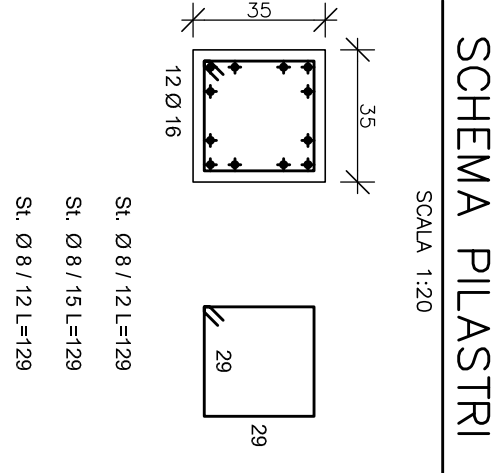
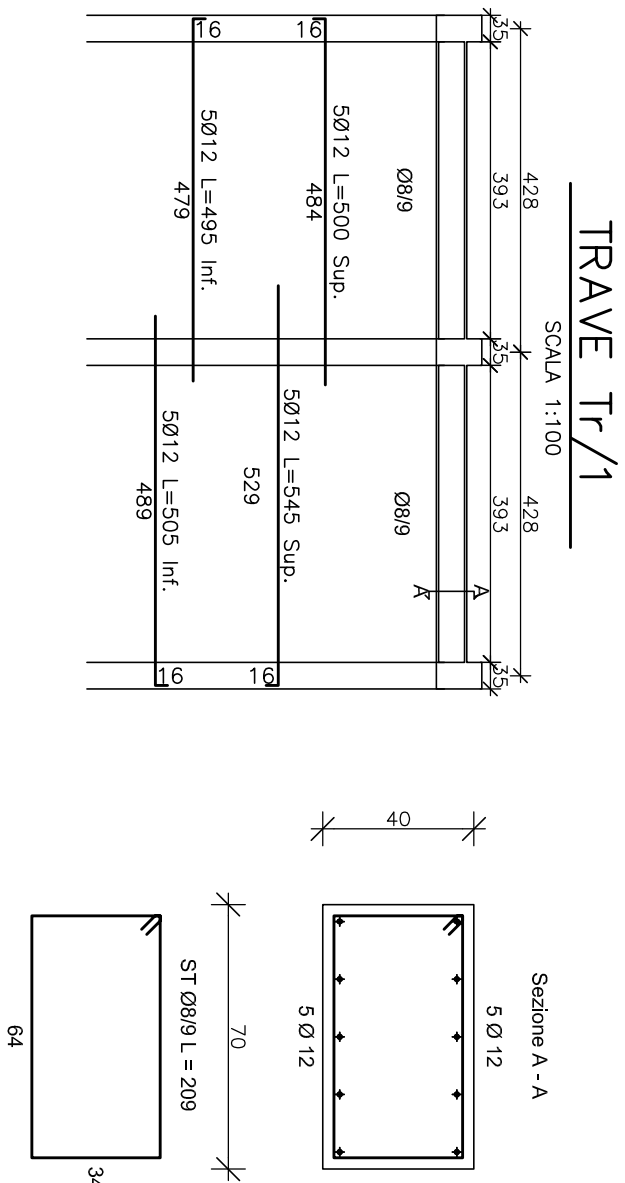

REGIONE LOMBARDIA  
Provincia di MILANO

COMUNE DI TRIBIANO

Oggetto: **PROGETTO ESECUTIVO**  
**Ridistribuzione degli spazi interni per scuola Media e scuola Elementare**

**Progettista:** Ing. Benedetto Giovanni  
Via Madonna del Rosario, 5  
10019 STRAMBINO - (TO)  
Tel.: 0125 - 713367  
E-Mail: giovanbenedetto@gmail.com

**Progettista:** Arch. Benedetto Laura  
Via Madonna del Rosario, 5  
10019 - STRAMBINO - (TO)  
Tel.: 0125 - 713367  
E-Mail: arch.benedetto@libero.it

Strutture: fondazioni pilastri solai

29

TAVOLA

data: 07/04/2015  
protocollo:  
Id. File: TAV\_29PET.dwg  
scala: 1:100 / 1:50 / 1:20

agg:  
agg:

Committente:  
Comune di Tribiano